

# PIANO TERRA

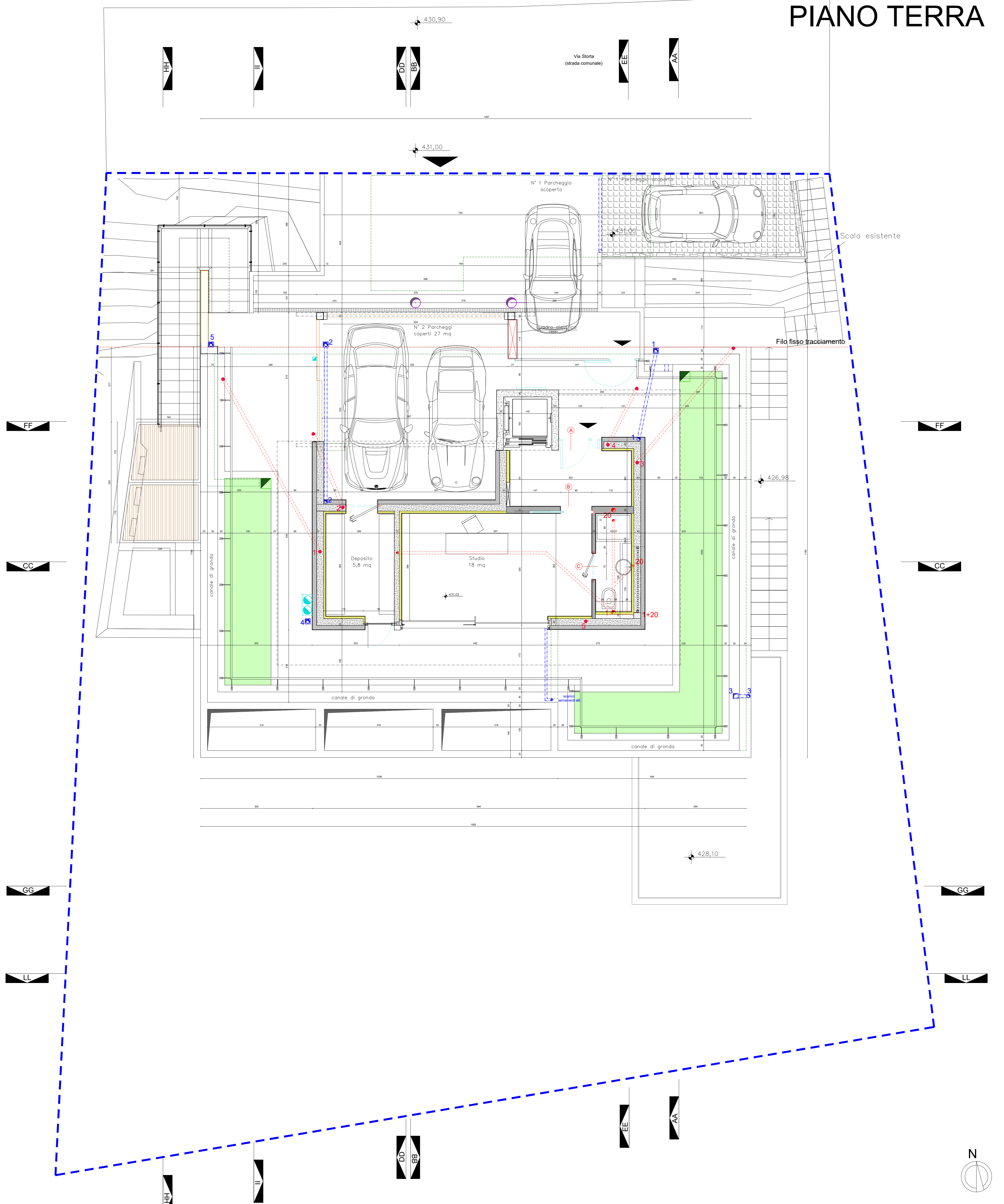

- |  |                                             |  |                                                   |  |                                                                  |
|--|---------------------------------------------|--|---------------------------------------------------|--|------------------------------------------------------------------|
|  | cls gettato in opera                        |  | muratura gasbeton                                 |  | scarico acque nere e bianche                                     |
|  | terreno esistente                           |  | confine proprieta                                 |  | canne fumarie                                                    |
|  | cartongesso coibentato 60mm                 |  | pavimentazione drenante in autobloccanti inerbati |  | pluviale                                                         |
|  | coibentazione termica                       |  | adduzione acqua per esterni                       |  | cassetta adduzione H2O elettrovalvole irrigazione                |
|  | muro drytech                                |  | scarichi di ventilazione                          |  | canaletta di raccolta delle acque meteoriche e di lavaggio       |
|  | Proiezione elementi costruttivi sottostanti |  | Proiezione elementi costruttivi soprastanti       |  | scuretto di 5cm ricavato a controsoffitto a contatto con il muro |

<b>REALIZZAZIONE DI NUOVO EDIFICIO RESIDENZIALE MONOFAMIGLIARE</b>			
LOCALIZZAZIONE DELL'INTERVENTO COMUNE DI MINUSIO - MAPPALE N. 3144			
OGGETTO DELLA TAVOLA Esecutivi Pianta <b>PIANO TERRA</b>		SCALA 1:50	N. TAVOLA <b>2E</b>
IMPRESA COSTRUTTRICE PEDRAZZI SA Impresa generale costruzioni Via Bosc ett 15 - 6653 VERSCIO (CH) TEL.+41 091 796 12 21		FIRMA	
ISTANTE - PROPRIETARIO: ANTONINO GALATI Via Monte Crenone 1a - 6500 Bellinzona (CH) NATEL. +41 79 7927247		FIRMA	
PROGETTISTA: <b>CARLO CILLARA - ARCHITETTURA Sagi</b> CARLO CILLARA ROSSI - ARCHITETTO - MEMBRO OTIA n°5028 VIA LINOLEUM 1A - 6512 GIUBIASCO (CH) VIA MARCELLO STAGLIENO 10/22 - 16128 GENOVA (IT) TEL.+41 91 8250909 - NATEL.+39 3356252989 MAIL: carlo.cillara@studioprogetti.net - SITO WEB: www.studioprogetti.net		FIRMA	<b>CARLO CILLARA</b> ARCHITETTURA Sagi Membro OTIA n°5028 Via Linoleum 1A 6512 Giubiasco